

Problem 4 – Problem att automatiskt logga in, om användaren har fler än ett giltigt Certifikat på sitt SITHS kort.

NetID Administration

Om man tittar i NetID administration så kan man se att denna användaren har flera giltiga certifikat som gör "samma sak".

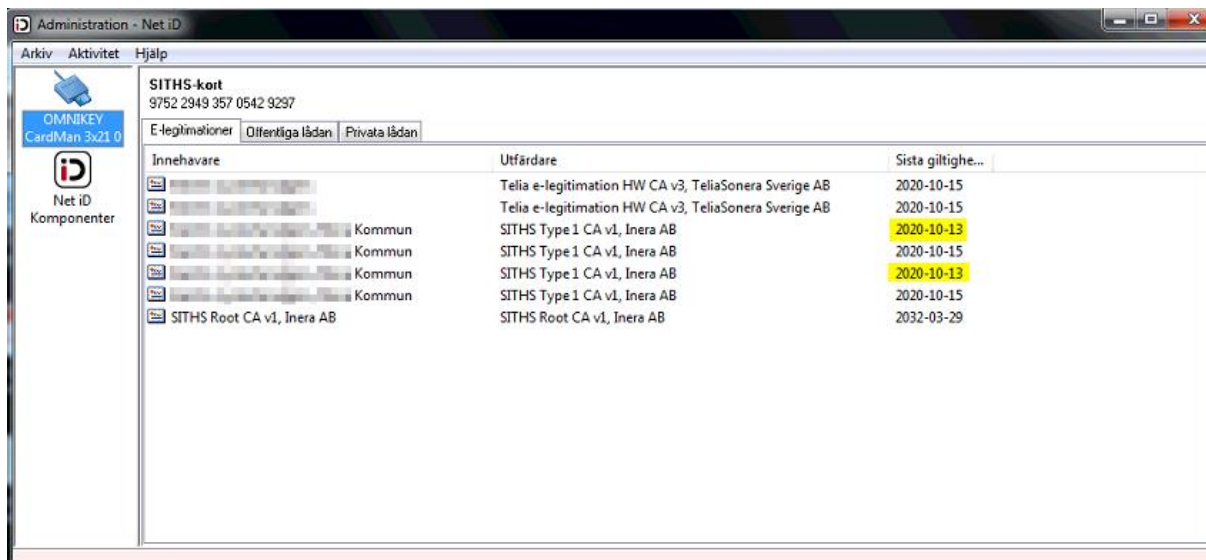

Även vid inloggningspromten kan vi se att det finns, i detta fallet två certifikat. Användaren väljer ett certifikat och loggar in

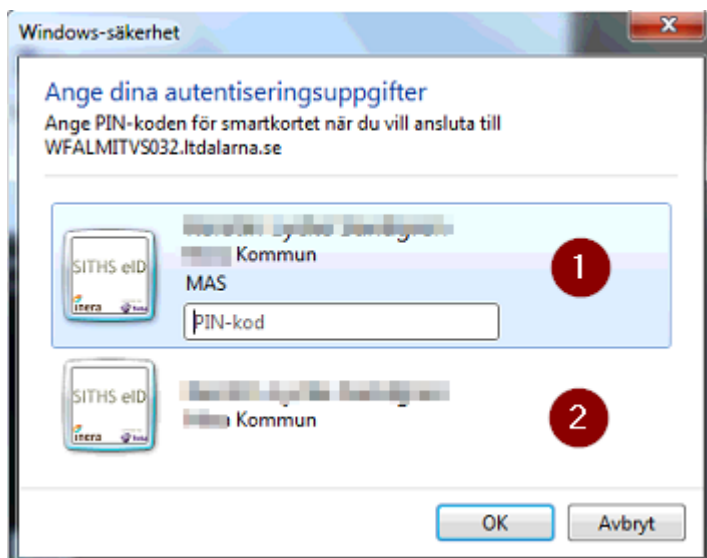

2.4.2 Inloggningsprocessen stannar



Man kan fortsätta genom att manuellt klicka på "Sign in options" och välja ett av certifikaten.

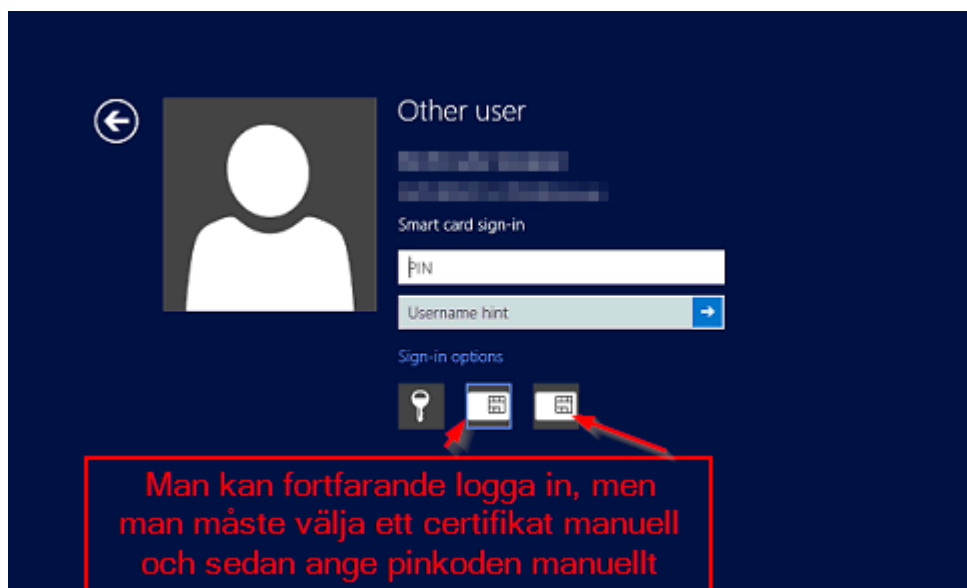

Även Take Care detekterar 2 certifikat och man måste välja ett av dessa.

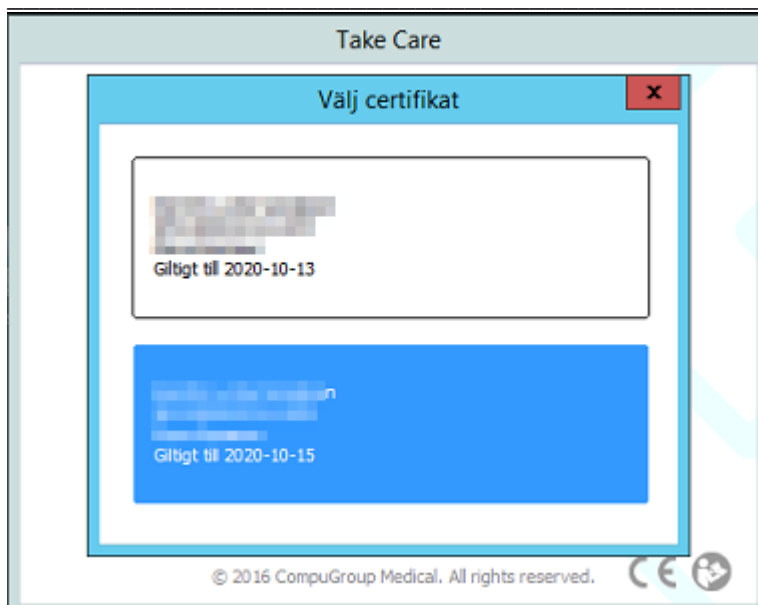

2.4.3 Lösning

Ta bort det certifikat som inte används, via NetID administration

